

# *XI Trofeo Acacyr Mágina de Orientación*

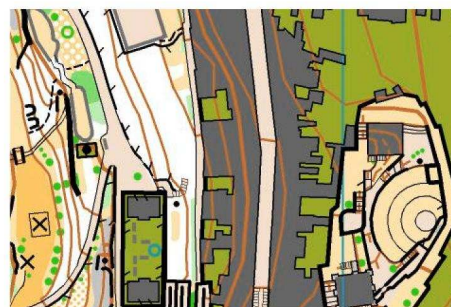
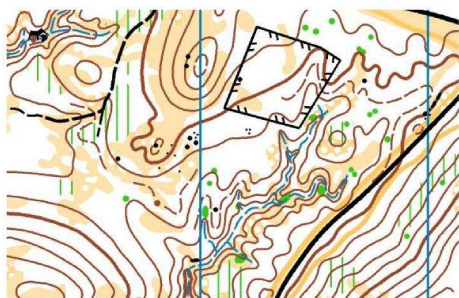

*Cabra del Santo Cristo y Jódar, 21, 22 y 23 de agosto del 2015*

**Lúdica Nocturna- Entreno matinal- Sprint (mapa nuevo)- Media (mapa nuevo)**

## **BOLETÍN 1**

### **XI TROFEO ACACYR-MÁGINA DE CARRERA DE ORIENTACIÓN**

**2 DÍAS Y 1 NOCHE DE CABRA 2015**

**V PRUEBA DE LIGA ANDALUZA 2015**

**I TROFEO DE ORIENTACIÓN DE JÓDAR**

***21-22-23 de AGOSTO***

#### **XI Trofeo Acacyr-Mágina de carrera de orientación**

A petición de diferentes corredores, así como la gente hospitalaria de Cabra, reanudamos el Trofeo en su formato, ya de forma permanente, más clásico. El Trofeo estuvo concluido durante varios meses, tras una Décima Edición valedera para Liga Nacional que se topó con infinidad de obstáculos y complicaciones que devoraron el tiempo y las fuerzas de los organizadores de siempre y que les dejó sin ganas para volver a montar nada.

Algunos corredores, así como colaboradores de Cabra, al saber la decisión de no volver, pidieron reconsideráramos la decisión, y que volviéramos al formato de siempre. “Es una lástima lo dejéis ahora, con tanto trabajo hecho y con tantos buenos ratos de veranos que hemos pasado en Cabra”. Vista la viabilidad de organizarlo como siempre y con el trabajo justo, redefiniendo algunas labores y cargos, decidimos volverlo a intentar, pues también nos sabía mal por la gente que siempre nos han apoyado y ayudado, y por los

corredores más fieles que, año tras año, han estado siempre en agosto compartiendo su tiempo y alegría con nosotros.

El trofeo Acacyr-Mágina vuelve a ser por tanto el de siempre: 2 días y una noche en los que los orientadores y acompañantes podrán disfrutar tanto de las carreras y entrenamientos como del ambiente de la población de Cabra. Y fieles a nuestra filosofía, dos nuevos mapas, para correr lo justo en esta época de calor, estrenando nuevos terrenos y nuevas poblaciones. Las 2 carreras oficiales, la carrera lúdica nocturna, el Model Event, piscina gratuita todo el fin de semana, suelo duro de lujo, fiesta de la orientación, degustación de andrajos, tapeo del bueno y muy buen ambiente...todo por el mínimo precio. En perspectiva, si todo va bien, 4 futuros nuevos mapas y pueblos de Mágina esprint programados, y sendos nuevos mapas de bosque, en los próximos años. Nadie puede ofrecer más por menos. ¡Os esperamos!

## **PROGRAMA**

### **Viernes 21 de agosto: "LA NOCHE"**

18.00- 20.00 – Apertura centro de competición, Sala de Exposiciones en Plaza de la Constitución.

21.00 – Carrera popular festiva por las calles de la localidad de Cabra .Categoría adultos y menores, con control sorpresa para la categoría de Adultos (sólo mayores 18 años).

23.00- Fiesta de la orientación 1 en el Pub Laura

### **Sábado 22 de agosto: "EL DÍA 1"**

10.00 – Apertura de la carrera entrenamiento de las vaguadas en el paraje de Campo de Tiro , a 5 km de Cabra.

16.30- Primera salida carrera Sprint para Liga Andaluza, en Plaza del Ayuntamiento de Jódar.

19.00- Entrega de premios I Trofeo de Orientación de Jódar.

19.30- Visita guiada al Castillo de Jódar.

23.00 – Fiesta de la orientación 2 en el Pub Laura con importantes descuentos.

Durante toda la mañana el acceso a la piscina municipal de Cabra será gratuito para todos los orientadores

### **Domingo 23 de agosto: "EL DÍA 2"**

9.00\* – Primera salida carrera Media Distancia valedera para Liga Andaluza, en la Barriada de la Estación de Huesa.

13.30 – Entrega de premios en Cabra

14.00 – Degustación tradicional de Andrajos y cierre de trofeo.

\* Si la organización ha concluido con margen el trabajo logístico, se podrá salir antes de esta hora al ser la salida con estación start.

Durante toda la mañana se podrá acceder a la piscina municipal de Cabra.

# XI Trofeo Acacyr Mágina 2015

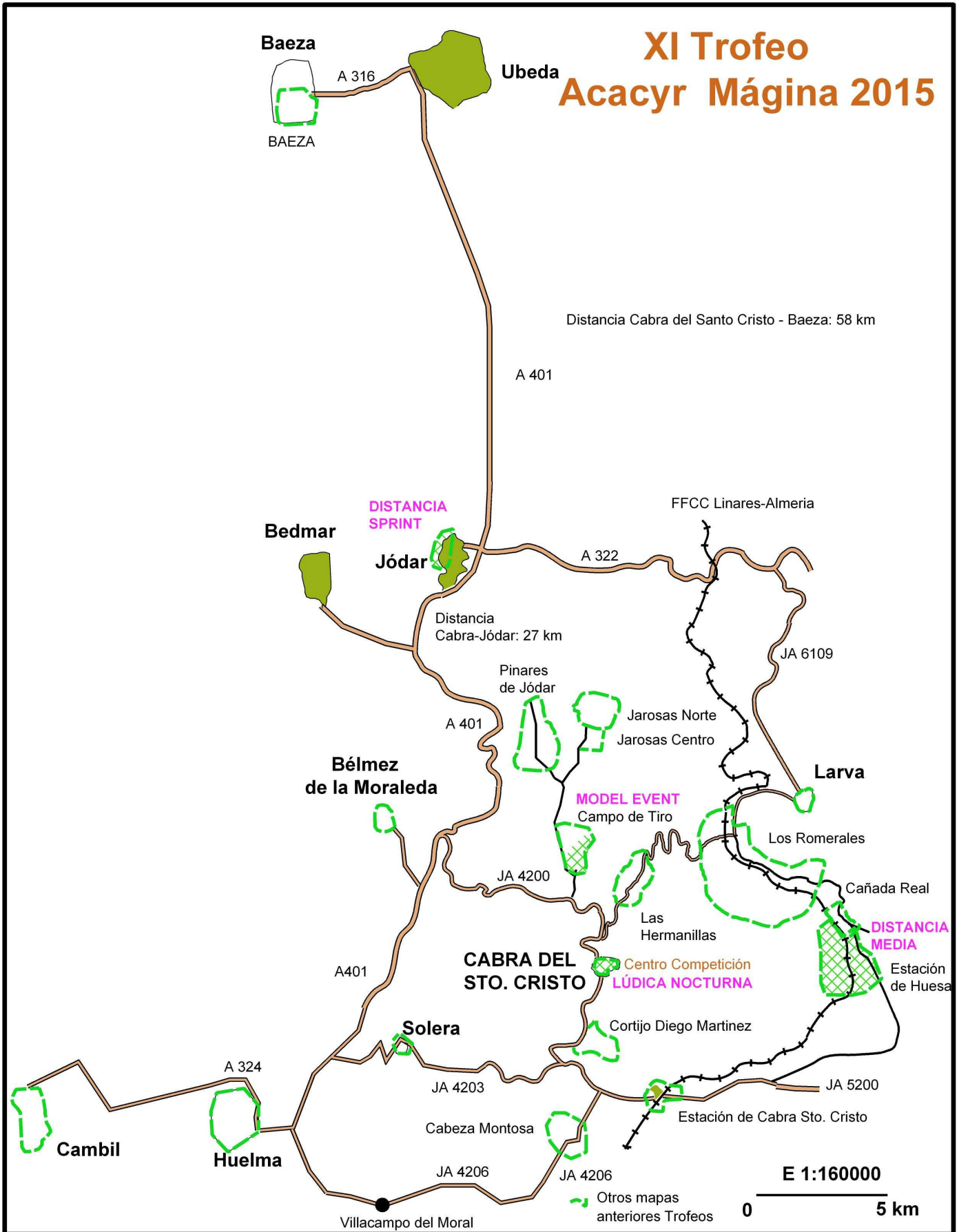

## Carrera Lúdica

**Mapa: Cabra de Sto. Cristo**, E 1:5000 equidistancia 5 m, normativa ISSOM, realizado por Ferran Santoyo en 2005, actualizado 2015. Utilizado cada año en la prueba lúdica.

Carrera urbana tipo Score con salida en masa desde la Plaza del Ayuntamiento, en la cual se deben realizar todos los controles. Para la categoría de adultos habrá un control con Bonus. Como siempre será el viernes tarde-noche en el casco urbano de Cabra, con salida justo encima de la sala de Exposiciones. "Cumpleaños feliz" staff Cabra para quienes cumplan años en estos días y salida. Sorpresas y animación para todos!!!

## Carrera-entreno (Model Event)

**Mapa: Campo de Tiro- Las Ramblas**. E 1:10000, equidistancia 5 metros. ISOM 2000. Cartógrafo: Mario Rodríguez, 2008. Utilizado en el VII Trofeo Acacyr.

Carrera entreno. Bosque en la parte este penetrable, zona con algunos surcos grandes. Al norte está delimitado por un gran barranco. Zona abierta central, zona boscosa con elementos y fuerte desnivel en la parte oeste, con algunas zonas de vegetación baja. En una buena parte relevante para la carrera media del domingo.

Los controles son cintas con número en el punto del control. Cada corredor se toma el tiempo, recomendable uso GPS para ver ruta.

**El mapa del Model Event estará disponible en internet una semana antes de la prueba, en buena resolución, para que cada uno se lo pueda imprimir en la calidad que desee y ya pueda ir directamente a la zona si lo desea.**

Trazados: Ferran Santoyo Medina

### Acceso

Carretera JA 4200 de Cabra hacia la A401, desvío km 9 Area Recreativa Cueva del Jaramillo, por pista de tierra. Distancia: 6 km, 4,5 por carretera, 1,5 por pista tierra.

## Carrera Sprint (1ª Liga Andaluza)

Centro de competición y salidas: Plaza del Ayuntamiento de Jódar.

Mapa y terreno nuevo.

**Mapa: Smal Sawdar (Jódar Norte)**, E 1:4000, equidistancia 2,5 m, ISSOM 2007. Cartógrafo: Ferran Santoyo Medina, enero-abril del 2015. Registro FEDO: J-1679-15. Terreno urbano y periurbano, en ladera suave a moderada. Zona de callejero, castillo, barrio de cuevas, parque periurbano con detalles de vegetación, caminos, algunos cortados y rocas. Interesantes transiciones entre la zona urbana y la periurbana. La circulación no estará cortada, si bien en una buena parte del mapa es vecinal.



Trazados: Ferran Santoyo Medina



### Acceso

Desde Cabra: carretera JA4200 hasta puente, donde enlaza con la A401. Distancia: 27 km.

Desde Huelma o Ubeda: A401.

### **Carrera de Media Distancia (2ª Liga Andaluza)**

Mapa y terreno nuevo.

**Mapa: Barriada de la Estación de Huesa**, E 1:10000, equidistancia 5 m. ISOM 2000. Cartógrafo: Mario Rodríguez Martínez, mayo 2015. Registro FEDO: J- 1678-15. Terreno típico egabrense, varía entre zonas abiertas y semiabiertas, bosque de buena penetrabilidad y cultivos de almendros abandonados, con una interesante red de torrenteras y pequeñas vaguadas. Pequeño núcleo habitado de la Barriada, y zona de cuevas histórica vinculada a la industria del esparto. En facebook podeis encontrar algunos comentarios del cartógrafo, Mario Rodríguez.



Trazados: Mario Rodríguez Martínez

### Acceso

Ruta 1: Carretera JA4200, desvío hacia Larva, pasando por los mapas de las Hermanillas, Los Romerales y Camino Real- Estación de Huesa. Pasada la vía del tren, pista del Camino Real a la derecha, hacia Estación de Huesa. Distancia 18 km

Ruta 2 : Carretera JV3213 de Cabra a la Estación de Cabra, pasada la vía, dirección Alicún. Desvío a la izquierda hacia Estación de Huesa. Distancia desde Cabra: 27 km Para los alojados en Complejo Vergília es la ruta más indicada.

## REGLAMENTOS DE LA PRUEBA

Reglamento FADO 2015 para competiciones de Liga Andaluza, y Reglamento general FADO para carrera de orientación.

### CATEGORIAS DE COMPETICIÓN:

#### Liga Andaluza

- (H/D) ALEVIN..... Nacidos en 2003 y posteriores.
- (H/D) INFANTIL..... Nacidos en 2001 y 2002
- (H/D) CADETE..... Nacidos en 1999 y 2000
- (H/D) JUNIOR..... Nacidos entre 1995 y 1998 (ambos incluidos).
- (H/D) SENIOR B..... Sin límite de edad.
- (H/D) SENIOR A..... Categoría absoluta. Sin límite de edad.
- (H/D) VETERANOS 35.... Nacidos en 1980 y anteriores.
- (H/D) VETERANOS 45.... Nacidos en 1970 y anteriores.
- (H/D) VETERANOS 55.... Nacidos en 1960 y anteriores.

### CATEGORÍAS DE PROMOCIÓN:

- CORRELÍN, niños menores de 8 años.
- OPEN AMARILLO, hasta los 14 años, nivel bajo.
- OPEN NARANJA, sin límite de edad, nivel bajo.
- OPEN ROJO, sin límite de edad, nivel medio-alto

### DISTANCIAS, NÚMERO DE BALIZAS Y DESNIVELES

Se publicarán en el boletín final, en agosto del 2015.

### SEGURO DE COMPETICIÓN:

La organización tramitará un seguro de accidentes para quienes no dispongan de Licencia Federativa en vigor y así lo hagan constar en el formulario de inscripción y con ello posibilitar su participación. **Todos los que se inscriban sin licencia deben facilitar el DNI en la inscripción.**

### SISTEMA DE CONTROL DE TIEMPOS:

En las categorías oficiales (H y D) se utilizará exclusivamente el sistema de control electrónico Sportident. Quienes no hagan constar su número de pinza deberán correr con la asignada por la organización y hacer frente a su cuota. Se podrán alquilar a un precio de 3 euros un día, o 6 euros los dos días (+ fianza).

### INSCRIPCIONES

Mediante el Sistema Orienteeringonline, [www.orienteeingonline.net](http://www.orienteeingonline.net)

El enlace: <http://www.orienteeingonline.net/CompetitionBasicInfo.aspx?CompetitionID=2281>

## CUOTAS DE INSCRIPCIÓN XI Trofeo Acacyr

	Con licencia	Sin licencia*
> 21 (Categorías oficiales)	14 €	17 €
< 20 (Categorías oficiales)	8 €	11 €
Open Amarillo	4 €	7 €
Open Naranja	8 €	11 €
Open Rojo	14 €	17 €
Carrera lúdica	1 €	1 €

**1 solo día:** la mitad de las cuotas anteriores. Los corredores sin licencia pagarían la cuota de 1 día (mitad de la de los corredores con licencia), sumándole los 3 euros del seguro deportivo.

\* Incluye seguro deportivo

**Recargo fuera plazo:** 5 €

Alquiler pinza electrónica: 6 euros (3 euros 1 día)

**CORRELÍN GRATUITO:** de 3 a 8 años, domingo en plaza de la constitución de Cabra, justo antes de la entrega de premios.

### Ingreso en la cuenta

El número de cuenta es del banco Mare Nostrum -BNM (Caja Granada), 0487 3033 25 9000010180  
IBAN ES69 0487 3033 2590 0001 0180

Oficina 3033 Cabra del Santo Cristo

Se ha de indicar en el concepto TROFEO ACACYR 2015.

El plazo sin recargo finaliza el viernes anterior a la prueba, día 14 de Agosto a las 24:00 h.

**A partir de esta fecha se realizará un recargo de 5 € para todas las categorías, hasta el lunes 17 de agosto.**

El límite de inscripción será el lunes día 17 de Agosto a las 24:00 h.

**Muy importante:** Las inscripciones deberán abonarse antes del límite de inscripción. De lo contrario se cobrará recargo.

### SERVICIOS COMPLEMENTARIOS

- **Piscina municipal de Cabra del Santo Cristo:** abierta sábado y domingo mañana, entrada con el dorsal.
- **Suelo duro: POLIDEPORTIVO MUNICIPAL,** excelente pabellón, con capacidad amplia, y con todos los servicios de duchas y lavabos. Contiguo a él se pueden estacionar las autocaravanas. El suelo duro no supone coste para los participante, es cedido gentilmente por el Ayuntamiento. Para su uso es necesario inscribirse en el sistema de inscripciones activando la casilla correspondiente.



## ALOJAMIENTOS CERCANOS

Alojamientos Sol de Mágina [www.soldemagina.es](http://www.soldemagina.es)

Habitaciones de hotel o apartamentos equipados con cocina para grupos. Tl. 639378956. Mail: [info@soldemagina.es](mailto:info@soldemagina.es)

Complejo Vergilia [www.complejovergilia.com](http://www.complejovergilia.com)

Cámping La Estación [www.campinglaestacion.com](http://www.campinglaestacion.com)

Alojamientos privados en casa particular:

Rafaela Molina, 633323305

Ana Méndez Garcia 953397164 ; 6222440291. Mail: [anamendez65@hotmail.com](mailto:anamendez65@hotmail.com)

Sra. Trini 606706931

## ORGANIZACIÓN

Como siempre, el staff técnico Cabra para que disfrutéis de la orientación y el ocio.

Director de la prueba: Mario Rodriguez Martinez.

Controlador FADO: Carlos Rescalvo Palomares.

Salidas: Ferran Santoyo Medina

Llegadas: Immaculada Escalante.

Sportident: Immaculada Escalante.

## JURADO TÉCNICO

Organización: Mario Rodriguez

Controlador FADO: Carlos Rescalvo Palomares

Club: a designar una vez completadas inscripciones

Corredor: a designar una vez completadas inscripciones

## ORGANIZAN:

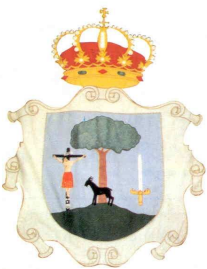

Exc. Ayuntamiento  
De Cabra de Sto.Cristo



Federación Andaluza de Orientación



Asociación Cultural Cerdá y Rico



Exc. Ayuntamiento de Jódar



PATROCINAN:

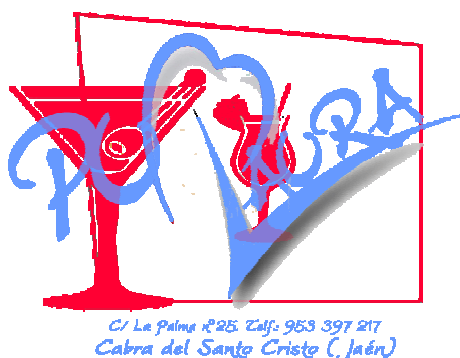

COLABORACIÓN TÉCNICA:



El programa puede sufrir modificaciones por fuerza o motivo mayor.